

BUEIRO SIMPLES CELULAR DE CONCRETO ARMADO - 200X200 cm

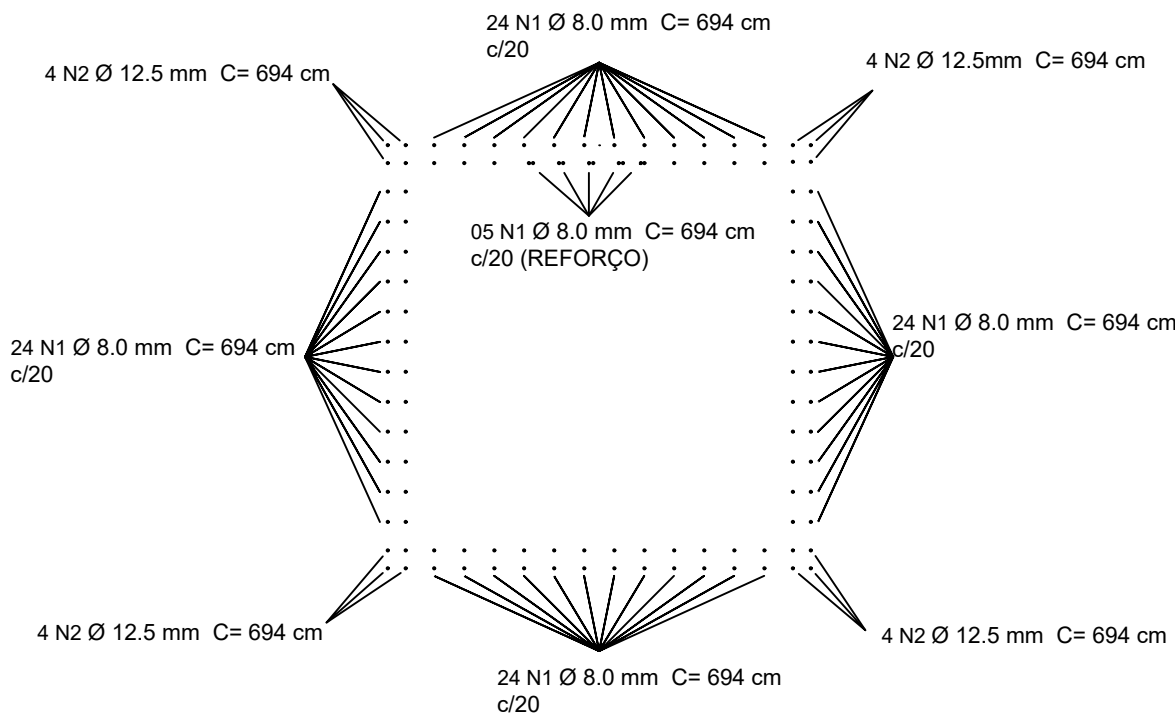

ARMAÇÃO ADUELAS					
N	Ø	QUANT	C.UNIT (cm)	C.TOTAL (m)	PESO (kg)
1	8.0	101,00	694,00	700,94	276,87
2	12.5	16,00	694,00	111,04	109,10
3	6.3	140,00	80,00	112,00	27,44
4	8.0	188,00	250,00	470,00	185,65
5	8.0	94,00	498,00	468,12	184,91
TOTAL					783,97
ARMAÇÃO PILAR/VIGAS					
N	Ø	QUANT	C.UNIT (cm)	C.TOTAL (m)	PESO (kg)
6	10.0	4,00	300,00	12,00	7,42
7	8.0	12,00	300,00	36,00	14,22
8	10.0	8,00	300,00	24,00	14,83
9	8.0	46,00	186,00	85,56	33,80
10	10.0	8,00	300,00	24,00	14,83
11	6.3	8,00	300,00	24,00	5,88
12	10.0	4,00	300,00	12,00	7,42
13	8.0	28,00	120,00	33,60	13,27
14	6.3	56,00	60,00	33,60	8,23
15	12.5	16,00	300,00	48,00	47,16
TOTAL					167,06
ARMAÇÃO ALAS					
N	Ø	QUANT	C.UNIT (cm)	C.TOTAL (m)	PESO (kg)
16	8.0	152,00	306,00	465,12	183,72
17	8.0	168,00	292,00	490,56	193,77
18	8.0	128,00	100,00	128,00	50,56
TOTAL					428,05

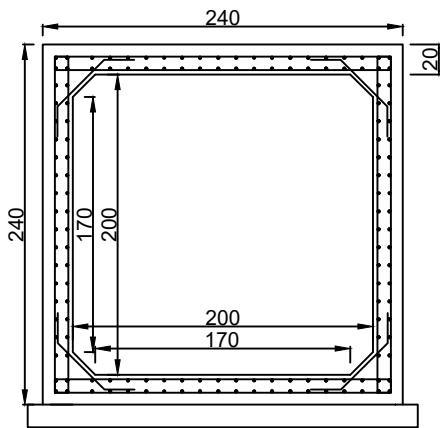
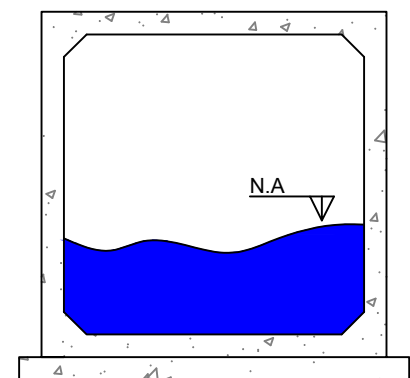
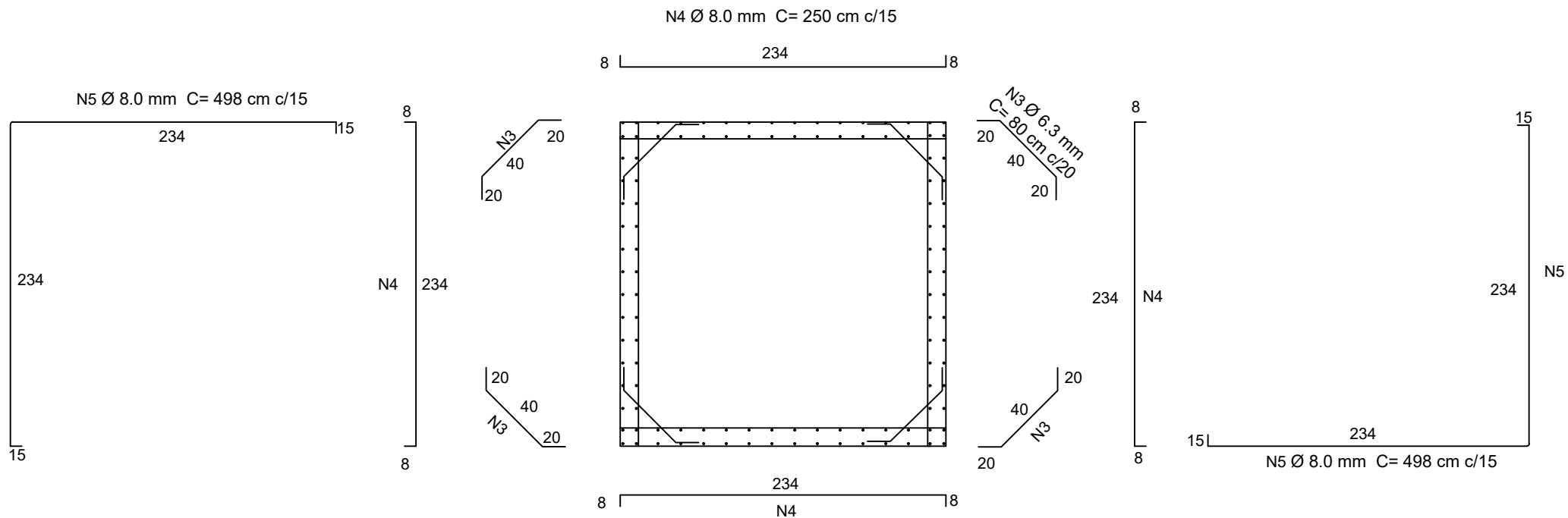

PREFEITURA DE CHAPADA DOS GUIMARÃES		
SECRETARIA MUNICIPAL DE INFRAESTRUTURA		
ASSUNTO: BUEIRO SIMPLES CELULAR DE CONCRETO 200X200 cm		
OBRA: SUBSTITUIÇÃO DE PONTE POR ADUELAS		
LOCAL: CÓRREGO JOÃO VELHO		
AUTOR DO PROJETO: _____		
ENG. DAYNA APARECIDA DA SILVA - CREA - MT 49.331		
COORDENADAS: 15° 7'21.76"S 55°58'32.95"W	DATA: AGOSTO/2021	
	ESCALA: S/E	
DIMENSÕES: 200X200X700 cm	VISTO:	FOLHA:
DESCRIÇÃO: ARMAÇÃO		01/04